

REVISION	FECHA	APROB.	DESCRIPCIÓN

Código de proyecto:
PL-2023-0013

Proyecto:
CONDOMINIO PANORAMA DE ASIA

Ubicación:
Vivienda E-7

Distrito:
ASIA

Provincia: CAÑETE
Departamento: LIMA

Propietario:

Especialidad:
ARQUITECTURA

Profesional responsable:

Sello y firma de profesional responsable:

Plano:

- PLANTA DE 1er NIVEL
- PLANTA DE 2do NIVEL

Dibujo: I.R.T.
Revisado y aprobado por: J.M.N.Ñ.

Escala: INDICADA
Fecha: 31/01/2023

Código lámina:

A-01

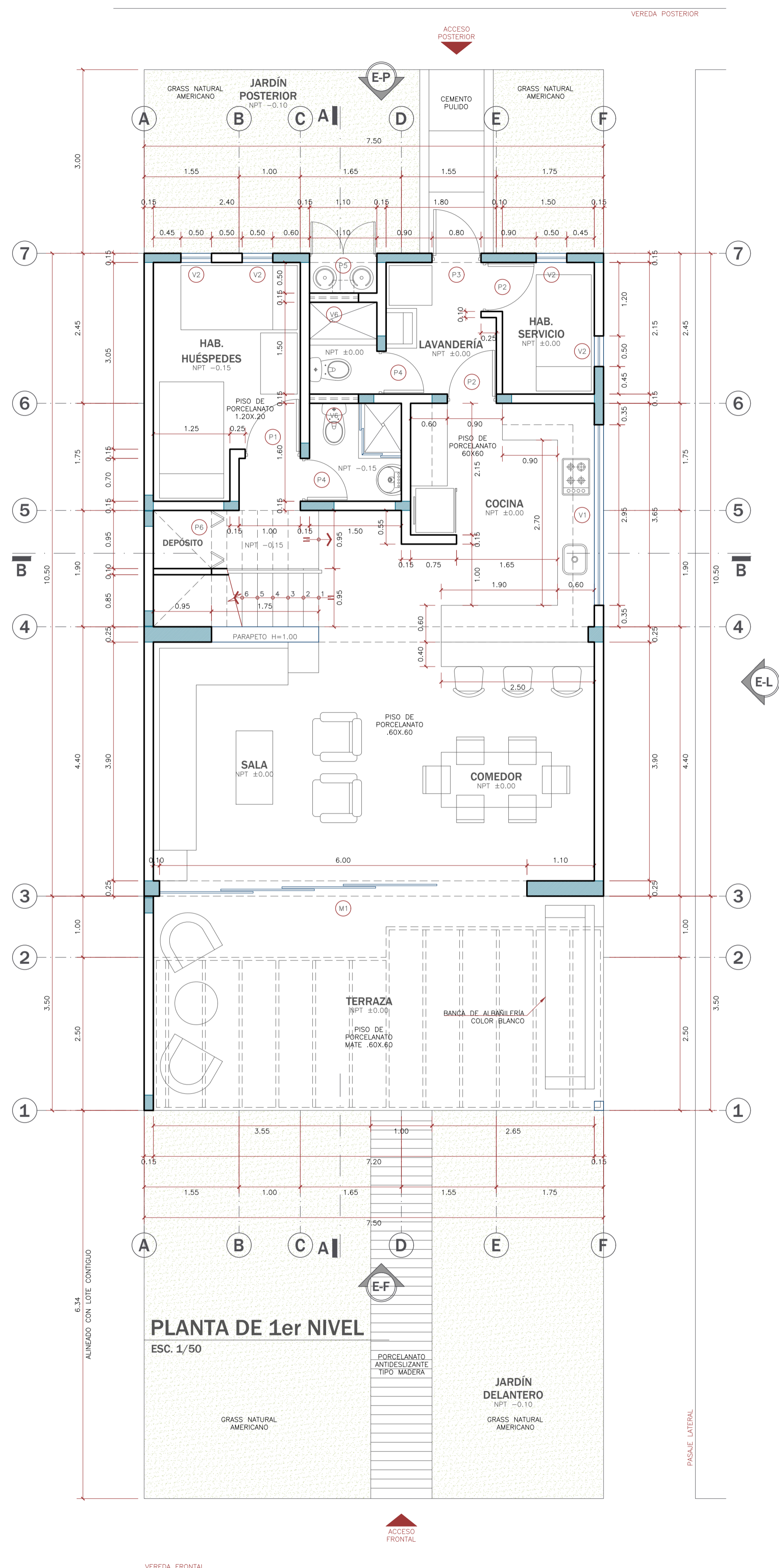

RETIROS	
RETIRO FRONTAL	6.34 m
RETIRO POSTERIOR	3.00 m

CUADRO DE ÁREAS	
ÁREA CONST. POR PISO	
PRIMER NIVEL	78.75 m ²
SEGUNDO NIVEL	84.48 m ²
ÁREAS TOTALES	
ÁREA CONSTRUIDA	163.23 m ²
ÁREA DEL TERRENO	175.05 m ²
ÁREA OCUPADA	105.00 m ²
ÁREA LIBRE	70.05 m ²

CUADRO DE VANOS - PUERTAS-MAMPARAS				
CÓD.	ALF.	ANCHO	ALTO	DESCRIPCIÓN
P-1	-	0.90	2.10	MADERA CONTRAPLACADA, BATIENTE
P-2	-	0.80	2.10	MADERA CONTRAPLACADA, BATIENTE
P-3	-	0.80	2.50	VIDRIO TEMP. PAVONADO, BATIENTE, SUPERIOR FIJO (H=0.40)
P-4	-	0.70	2.10	MADERA CONTRAPLACADA BATIENTE
P-5	-	1.10	2.50	ALUMINIO, BATIENTE, C/ REJILLA, SUPERIOR FIJO (H=0.40)
P-6	-	0.95	1.30	TABLONES DE MDF O MELAMINA, TIPO BIOMBO
P-7	-	0.80	0.90	ALUMINIO, PERFILES Y PLACA LISA, DOBLE BATIENTE
M-1	-	6.00	2.35	VIDRIO TEMPLADO, CORREDIZA, 4 PAÑOS
M-2	-	2.30	2.50	VIDRIO TEMPLADO, CORREDIZA, 2 PAÑOS

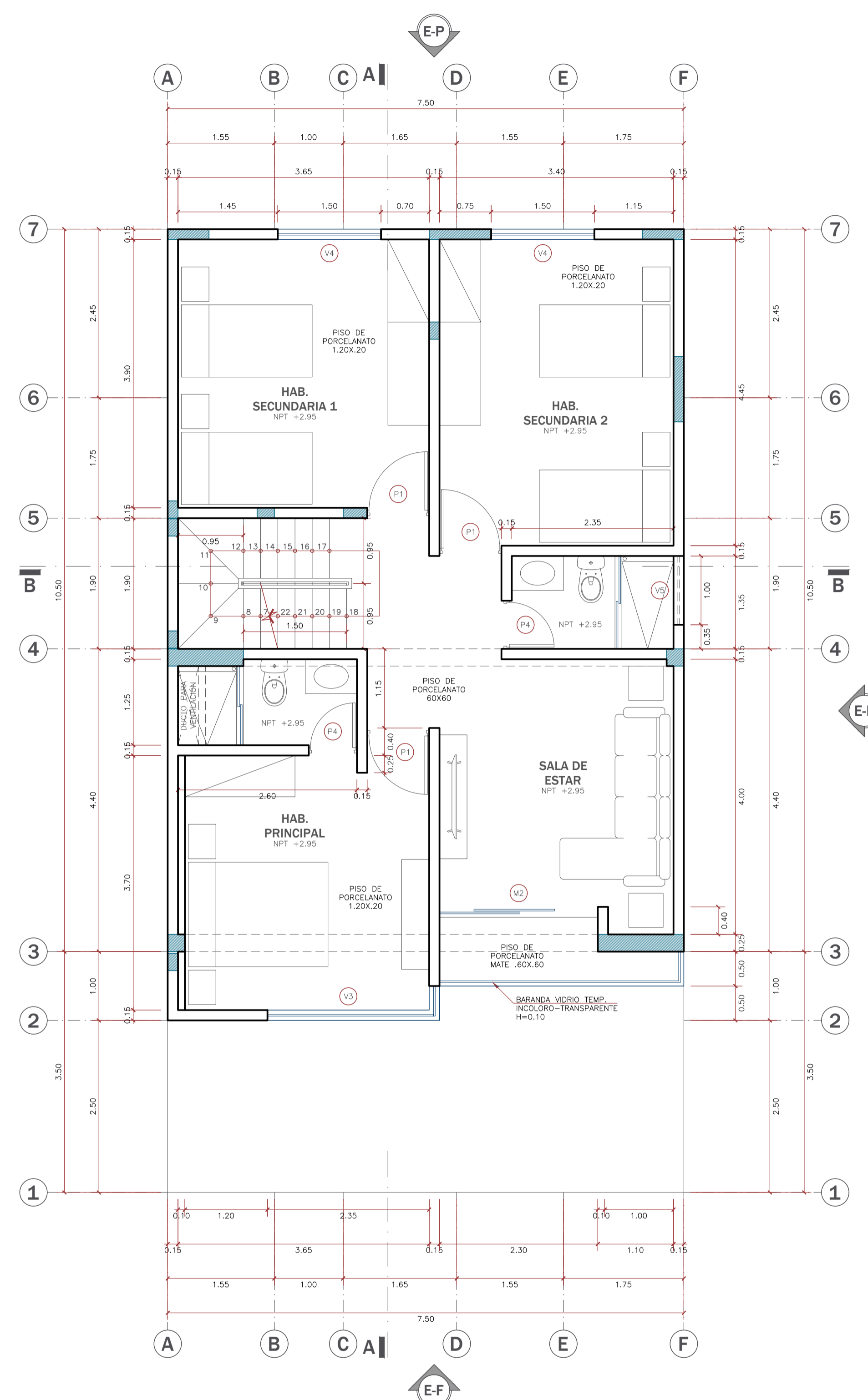

CUADRO DE VANOS - VENTANAS				
CÓD.	ALF.	ANCHO	ALTO	DESCRIPCIÓN
V-1	1.00	2.95	0.50	VIDRIO INCOLORO-TRANSPARENTE, CORREDIZA Y PAÑOS FIJOS
V-2	1.00	0.50	1.50	VIDRIO INCOL.-TRANSP., PIVOTANTE, SUPERIOR FIJO (H=0.40)
V-3	0.90	2.45/45	1.40	VIDRIO INCOLORO-TRANSPARENTE, CORREDIZA Y PAÑOS FIJOS
V-4	0.90	1.50	1.40	VIDRIO INCOLORO-TRANSPARENTE, CORREDIZA
V-5	1.80	1.00	0.50	ALTA, VIDRIO PAVONADO, CORREDIZA
V-6	2.10	0.80	0.60	ALTA, ALUMINIO, PERFILES TIPO REJILLA, FIJA