

REVISION	FECHA	APROB.	DESCRIPCIÓN

Código de proyecto:
 PL-2023-0016

Proyecto:
 CASA DE CAMPO EN LA JOYA

Ubicación:

Distrito:
 LA JOYA

Provincia:
 AREQUIPA

Departamento:
 AREQUIPA

Propietario:

Especialidad:
 ARQUITECTURA

Profesional responsable:

Sello y firma de profesional responsable:

Plano:
 • PLANTA DE 1er NIVEL

Dibujo:
 I.R.T.

Revisado y aprobado por:
 J.M.N.Ñ.

Escala:
 INDICADA

Fecha:
 03/04/2023

Código lámina:

A-02

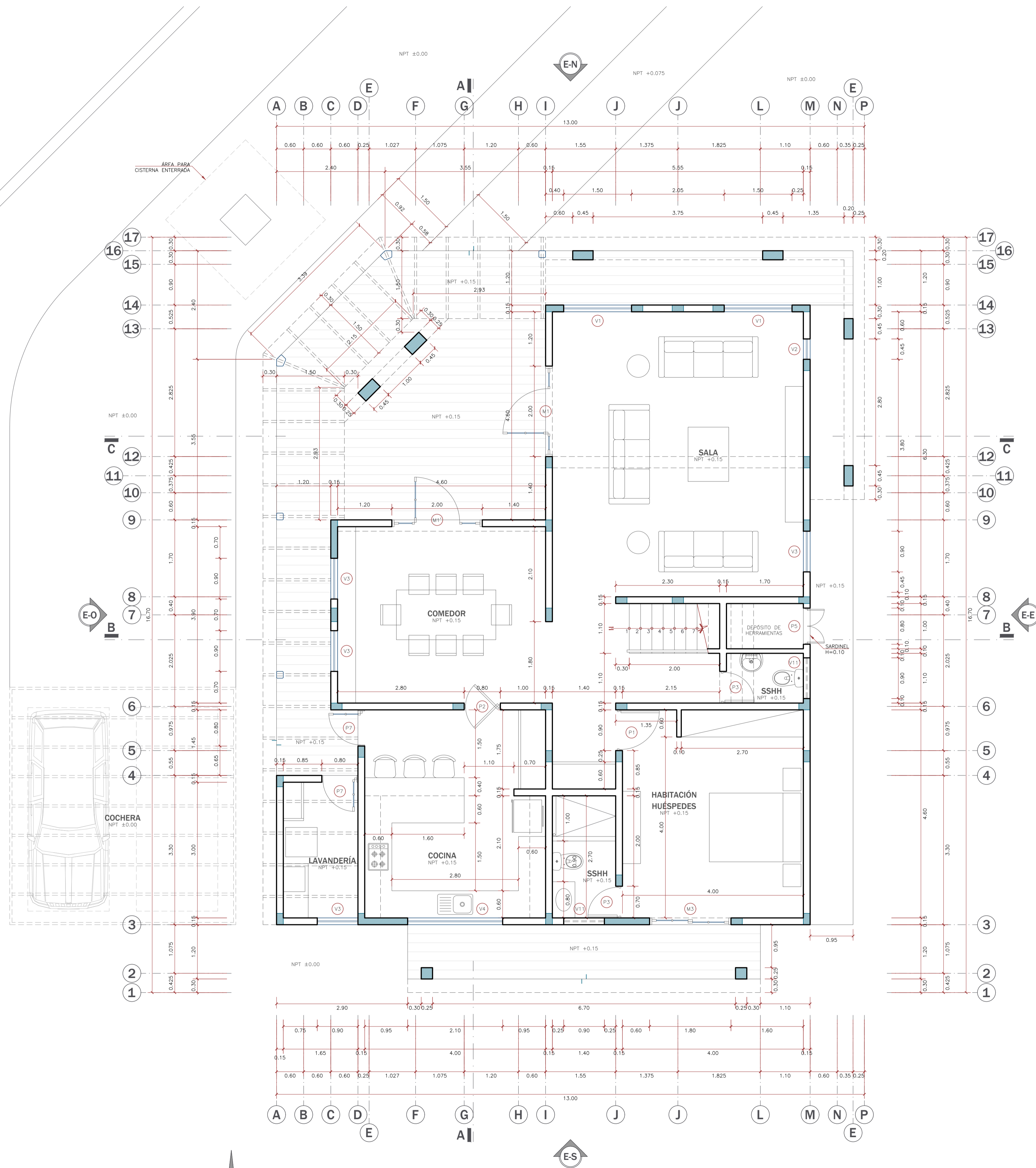

PLANTA DE 1er NIVEL
 ESC. 1/50

CUADRO DE VANOS - PUERTAS-MAMPARAS

CÓD.	ALF.	ANCHO	ALTO	CANT.	DESCRIPCIÓN
P-1	-	0.90	2.10	4	MADERA CONTRAPLACADA, BATIENTE
P-2	-	0.80	2.10	1	MADERA CONTRAPLACADA, TIPO VAIVEN CON PIVOTE
P-3	-	0.70	2.10	3	MADERA CONTRAPLACADA, BATIENTE
P-4	-	0.70	2.10	1	MADERA CONTRAPLACADA, CORREDIZA CON RIEL
P-5	0.10	0.80	1.80	2	MADERA CONTRAPLACADA, DOBLE HOJA BATIENTE
P-6	-	0.90	2.30	2	PERFILES DE MADERA, PAÑOS DE VIDRIO, BATIENTE
P-7	-	0.80	2.40	2	PERFILES DE MADERA, PAÑOS DE VIDRIO, BATIENTE
M-1	-	2.00	2.40	1	PERF. DE MADERA, PAÑOS DE VIDRIO, BATIENTE 1.00M Y FIJA
M-1'	-	2.00	2.30	1	PERF. DE MADERA, PAÑOS DE VIDRIO, BATIENTE 1.00M Y FIJA
M-2	-	1.50	2.30	2	PERF. DE MADERA, PAÑOS DE VIDRIO, BATIENTE 1.00M Y FIJA
M-3	-	1.80	2.40	1	PERFILES DE MADERA, PAÑOS DE VIDRIO, CORREDIZA
M-3'	-	1.80	2.30	2	PERFILES DE MADERA, PAÑOS DE VIDRIO, CORREDIZA
M-3''	0.10	1.80	2.10	1	PERFILES DE MADERA, PAÑOS DE VIDRIO, CORREDIZA

CUADRO DE VANOS - VENTANAS

CÓD.	ALF.	ANCHO	ALTO	CANT.	DESCRIPCIÓN
V-1	0.90	1.50	1.50	1	PERFILES DE MADERA, PAÑOS DE VIDRIO, CORREDIZA Y FIJA
V-2	0.75	0.45	1.65	1	PERFILES DE MADERA, PAÑOS DE VIDRIO, ABATIBLE Y FIJA
V-3	1.20	0.90	1.20	4	PERFILES DE MADERA, PAÑOS DE VIDRIO, CORREDIZA
V-4	1.20	2.10	1.20	1	PERFILES DE MADERA, PAÑOS DE VIDRIO, CORREDIZA Y FIJA
V-5	1.20	0.45	1.10	1	PERFILES DE MADERA, PAÑOS DE VIDRIO, ABATIBLE Y FIJA
V-5'	1.20	0.45	1.10	1	PERFILES DE MADERA, PAÑOS DE VIDRIO, ABATIBLE Y FIJA
V-6	0.30	1.50	1.20	2	PERFILES DE MADERA, PAÑOS DE VIDRIO, CORREDIZA Y FIJA
V-7	1.00	0.90	1.20	1	PERFILES DE MADERA, PAÑOS DE VIDRIO, CORREDIZA
V-8	1.00	0.45	1.20	1	PERFILES DE MADERA, PAÑOS DE VIDRIO, ABATIBLE Y FIJA
V-9	1.40	2.00	0.90	2	PERFILES DE MADERA, PAÑOS DE VIDRIO, CORREDIZA Y FIJA
V-10	1.85	0.90	0.45	2	ALTA, PERF. DE MADERA, PAÑOS DE VIDRIO, CORREDIZA
V-11	1.80	0.90	0.50	2	ALTA, PERF. DE MADERA, VIDRIO PAVONADO, CORREDIZA
V-11'	1.60	0.90	0.30	1	ALTA, PERF. DE MADERA, VIDRIO PAVONADO, CORREDIZA